

Referenten

Dr. Martina Baxmann
Fachbereich Gesundheit, Tuberkuloseberatungsstelle der
Region Hannover
Hildesheimerstr. 20, 30169 Hannover

Dr. Kai Brakensiek
Niedersächsisches Landesgesundheitsamt
Roesebeckstr. 4-6, 30449 Hannover

Dr. Folke Brinkmann
Medizinische Hochschule Hannover
Klinik für Pädiatrische Pneumologie, Allergologie und
Neonatalogie
Carl-Neuberg-Straße 1, 30625 Hannover

Cordula Ehlers
Forschungszentrum Borstel
Parkallee 35, 23845 Borstel

Helga Heykes-Uden
Fachbereich Gesundheit, Tuberkuloseberatungsstelle der
Region Hannover
Hildesheimerstr. 20, 30169 Hannover

Dr. Bodo Königstein
Gesundheitsamt Erding
Bajuwarenstr. 3, 85435 Erding

Dr. Matthias Pulz
Niedersächsisches Landesgesundheitsamt
Roesebeckstr. 4-6, 30449 Hannover

PD Dr. Elvira Richter
Forschungszentrum Borstel
Nationales Referenzzentrum für Mykobakterien
Parkallee 18, 23845 Borstel

Dr. Christof Rübsamen
Gesundheitsamt Stadt Wilhelmshaven
Gökerstr. 68, 26384 Wilhelmshaven

Dr. Martina Scharlach
Niedersächsisches Landesgesundheitsamt
Roesebeckstr. 4-6, 30449 Hannover

Anmeldung Kurs- Nr. 13J30

max. Teilnehmerzahl: 120

Zur Anmeldung nutzen Sie bitte unsere Internetseite:
www.nlga.niedersachsen.de > Aktuelles & Service >
Fortbildungsveranstaltungen

Teilnahmegebühr: 10,00 Euro

Mittagstisch und Pausenimbiss sind im Betrag enthalten.
Die Teilnahmegebühr ist vor Ort zu entrichten.

Fortbildungspunkte

Die Veranstaltung wird von der Ärztekammer Niedersachsen
zertifiziert.

Veranstaltungsort

Stephansstift Hannover, Festsaal
Kirchröder Str. 44, 30625 Hannover

Anreise

Mit öffentlichen Verkehrsmitteln:

Im Hauptbahnhof steigen Sie in die U-Bahn Linie 1, 2 oder 8
(Richtung Laatzen/Sarstedt, Rethen oder Messe/Nord) und fahren
zwei Stationen bis Haltestelle Aegidientorplatz. Dort steigen Sie
am Bahnsteig direkt gegenüber um in die U-Bahn Linie 4
(Richtung Roderbruch) oder Linie 5 (Richtung Anderten) und
fahren bis Haltestelle „Nackenberg“. Das Stephansstift liegt direkt
gegenüber der Haltestelle.

Mit dem PKW:

Die detaillierte Wegbeschreibung finden Sie im Internet unter:
www.stephansstift.de > Anfahrt

Übernachtungsmöglichkeiten:

Hannover Tourismus Service (HTS)
www.hannover.de/de/tourismus
E-Mail: hotels@hannover-tourismus.de
Tel.: 0511/12345 - 555, Fax: 0511/12345 - 556/557

Konzeption und fachliche Information

Dr. Martina Scharlach und Dr. Kai Brakensiek
NLGA, Roesebeckstraße 4 – 6, 30449 Hannover
Telefon: 0511/4505-138 bzw. -210
E-Mail: martina.scharlach@nlga.niedersachsen.de bzw.
kai.brakensiek@nlga.niedersachsen.de

Organisation

Carolin Dege und Simone Lüllwitz
NLGA, Roesebeckstraße 4 – 6, 30449 Hannover
Telefon: 0511/4505-128 bzw. -108
E-Mail: fortbildung@nlga.niedersachsen.de

Fotonachweis Titelseite: NLGA/CDC

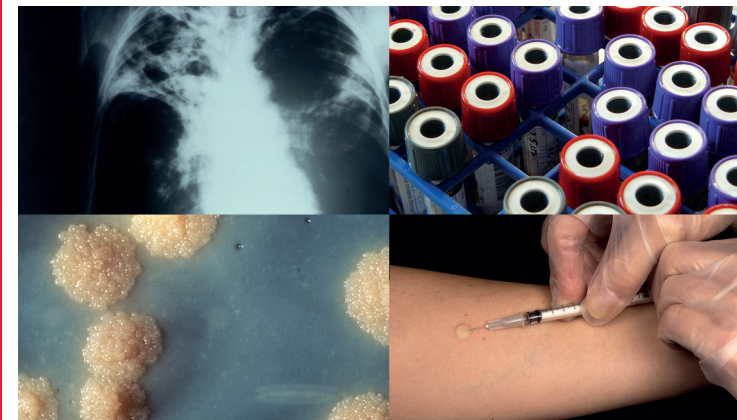

III. Tuberkulose-Forum

Wege zu einem einheitlichen
Vorgehen in Niedersachsen

Veranstaltung für den öffentlichen Gesundheitsdienst

30. Oktober 2013

Wissenschaftliche Leitung:
Dr. Matthias Pulz

Veranstaltungsort:
Stephansstift Hannover



Niedersachsen

■ Information zur Veranstaltung

Mit der diesjährigen Veranstaltung findet das Niedersächsische Tuberkulose-Forum zum dritten Mal statt. Ein Schwerpunkt liegt in diesem Jahr auf der Tuberkulose bei Kindern und Jugendlichen. Der Nachmittag ist einzelnen Kasuistiken gewidmet sowie der besonderen Personengruppe der Asylbewerber und Migranten.

Die Veranstaltung richtet sich an alle Mitarbeiter des ÖGD, deren Arbeitsbereich mit Tuberkulose-Untersuchungen zu tun hat, sowie an mitbehandelnde niedergelassene Ärzte/ Lungenfachärzte.

Mit freundlicher Unterstützung der Firma
QIAGEN GmbH, Hilden



■ Mittwoch, 30. Oktober 2013

- ab 9:30 Anmeldung
- 10:00 - 10:15 Begrüßung und Einführung /
Epidemiologie der Tuberkulose
M. Pulz
- 10:15 - 10:30 Tuberkulose im NLGA: Update
K. Brakensiek
- 10:30 - 11:00 Wie offen ist eine offene Tuberkulose –
zwischen Theorie und Praxis
E. Richter
- 11:00 - 11:15 Kaffeepause
- 11:15 - 11:30 Kinder und Tuberkulose im Fokus des
NLGA
M. Scharlach
- 11:30 - 12:00 Latente und aktive Tuberkuloseinfektion
bei Kindern - was ist zu tun?
F. Brinkmann
- 12:00 - 12:30 Es geht auch ohne Aufregung:
Tuberkulose-Ausbruch in einer Schule in
Wilhelmshaven
C. Rübsamen
- 12:30 – 13:30 Mittagspause

- 13:30 – 14:00 Ein langer Weg – Bericht einer Betrof-
fenen
C. Ehlers
- 14:00 – 14:30 Ein kurzer Kontakt – mit großer Wir-
kung
H. Heykes-Uden
- 14:30 – 14:45 Kasuistiken aus den Gesundheitsämtern
N.N.
- 14:45 – 15:00 Kaffeepause
- 15:00 – 15:30 Tuberkulose-Erkrankungen bei
Asylbewerbern
M. Baxmann
- 15:30 – 16:00 Tuberkulose und Migration
B. Königstein
- 16:00 – 16:15 Abschluss
M. Scharlach